

MANUAL DO ALUNO



2026

unifef
CENTRO UNIVERSITÁRIO

Seja bem-vindo(a) ao UNIFEF!

O Centro Universitário de Fernandópolis - UNIFEF, tem o prazer de apresentar aos estudantes de Graduação este MANUAL ACADÊMICO, que funcionará como um guia de consulta para as regras e processos da nossa instituição.

As informações apresentadas visam aproximar os alunos dos principais temas relacionados ao cotidiano escolar, apresentar pontos básicos sobre sua relação com os diversos setores da universidade, com o objetivo de orientar e ao mesmo tempo facilitar o cotidiano acadêmico, e disponibilizar endereços eletrônicos importantes de documentos que devem ser lidos na íntegra para conhecimento e para o próprio corpo docente.

Esperamos que a leitura atenta deste Manual Acadêmico lhe permita compreender plenamente o regulamento e funcionamento do UNIFEF e seus respectivos cursos.

Desejamos boas-vindas aos novos alunos, força e garra aos veteranos. Desejamos a todos um futuro profissional de sucesso!

Reitoria e Pró-reitoras

Centro Universitário de Fernandópolis - UNIFEF

Um pouquinho da nossa história!

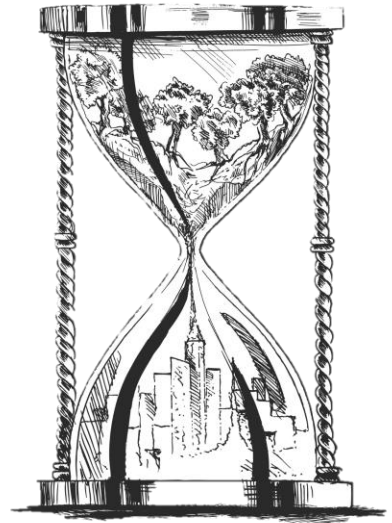

A história do UNIFEF começou em 1984 com a instalação do curso de Enfermagem, um dos mais tradicionais e de qualidade reconhecida em todo o Brasil. Ao longo dos anos, ampliou seu portfólio de cursos com a mesma qualidade UNIFEF reconhecida pelos estudantes de todo o Brasil.

Essa qualidade também é reconhecida pelo MEC que atribuiu ao UNIFEF nota 4 na avaliação institucional, numa escala de conceito que vai de 0 a 5.

A Fundação Educacional de Fernandópolis (FEF), mantenedora do Centro Universitário de Fernandópolis - UNIFEF, foi certificada pelo Ministério da Educação como Entidade Beneficente de Assistência Social por suas ações na área da filantropia.

Neste ano de 2026 o UNIFEF completa **50 anos** de existência no ensino superior.

Missão institucional

A Missão do Centro Universitário de Fernandópolis - UNIFEF visa à formação de cidadãos imbuídos de valores éticos que, com competência técnica, possam atuar no seu contexto social de forma comprometida com a construção de uma sociedade mais justa, solidária e integrada ao meio ambiente, através da cidadania, da produtividade no fazer científico e tecnológico e na autonomia intelectual dos alunos e dos ex-alunos.



Essa é a sua faculdade

Parabéns! Você ingressou em uma das melhores instituições de ensino do país!

O UNIFEF cumpre todos os requisitos como ter professores altamente qualificados e a produção do conhecimento científico que beneficia não somente aos alunos mas toda a comunidade.



**Câmpus
UNIFEF**

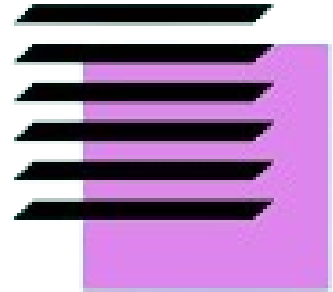

NOSSOS ENDEREÇOS

Endereço físico

Avenida Theotônio Vilela, nº 1.685, Jardim Vitória, 15.608-380 – Fernandópolis/SP

Nosso site

www.unifef.edu.br

Telefone

(17) 3465.0000



CURSOS OFERTADOS

O UNIFEF oferece cursos de graduação, cursos de pós-graduação *lato sensu* e cursos de educação continuada.



GRADUAÇÃO

Cursos na modalidade PRESENCIAL, em três categorias: Bacharelado, Licenciatura e Tecnológico.

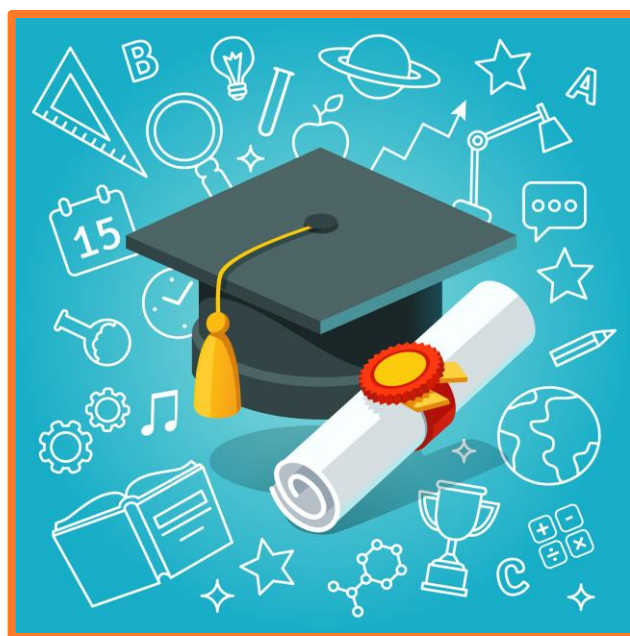



Bacharelado

Curso generalista, de formação científica, técnica e humanística, que oferece competências em determinado campo do saber, para o exercício de atividade profissional, acadêmica ou cultural. Confere o grau de bacharel(a).

Licenciatura

Com formação didático-pedagógica que habilita para o exercício da docência, certifica para atuação na Educação Infantil e no Ensino Fundamental e em componentes curriculares específicos também do Ensino Médio. Confere o grau de licenciado(a).

Tecnológico

Curso de formação especializada em áreas científicas e tecnológicas, que oferece competências para atuar em áreas profissionais específicas, caracterizadas por eixos tecnológicos. Possui duração menor do que os cursos tradicionais. Confere o grau de tecnólogo(a).

Para saber mais acesse:

<https://unifef.edu.br/graduacao>

PÓS-GRADUAÇÃO

O UNIFEF oferece programas de formação superior especificamente estruturados para portadores de diploma. Esta modalidade visa proporcionar a ampliação de competências, permitindo que o profissional graduado retorne ao ambiente acadêmico para cursar uma nova habilitação ou especializar-se, aproveitando sua trajetória anterior para uma formação ágil e de excelência.

Pós-Graduação Lato Sensu (MBA e Especialização)

A partir da capacitação técnico-profissional, concede o certificado de especialista em áreas específicas.

Para saber mais acesse:

<https://unifef.edu.br/pos-graduacao>

CURSOS DE EDUCAÇÃO CONTINUADA

Cursos rápidos, sobre diversos temas, dirigidos a estudantes, profissionais já formados e demais interessados (ver no portal do aluno).

HORÁRIOS DAS AULAS

Manhã: 8h00 às 11h20

Intervalo: 9h30 às 9h50

Noite: 19h20 às 22h40

Intervalo: 20h50 às 21h10



NOTAS

São atribuídas de 0 a 10.

Para obter aprovação nos componentes cursados, é preciso obter nota final igual ou superior a 5,0. A nota final é calculada com base na Avaliação 1, que tem peso de 40%, e na Avaliação 2, que tem peso de 60%.

As datas de divulgação das notas são definidas no Calendário Acadêmico e podem ser consultadas pelo Portal do aluno UNIFEF.

Avaliações Substitutivas

No caso da não realização da AV1 ou AV2 por qualquer motivo ou ainda para substituir a menor nota entre elas, o aluno poderá solicitar a realização de uma nova avaliação (SUB).

Solicitação: através da internet pelo portal do aluno ou na secretaria. Essa solicitação somente será validada mediante pagamento do boleto bancário em qualquer casa lotérica, agências bancárias ou no caixa do UNIFEF (obs. Após o vencimento do boleto, este somente poderá ser pago no caixa do UNIFEF).

Conteúdo da SUB: matéria de todo o semestre

Data da SUB: Verificar no Portal do Aluno ou no Calendário Acadêmico.

Avaliação Especial - AVE

No caso de não aprovação em qualquer disciplina, o aluno poderá solicitar a realização de uma avaliação especial (AVE). O aluno poderá solicitar quantas AVEs forem necessárias.

Solicitação: através da internet pelo portal do aluno ou na secretaria. Essa solicitação somente será validada mediante pagamento do boleto bancário em qualquer casa lotérica, agências bancárias ou no caixa do UNIEF (obs.: Após o vencimento do boleto, este somente poderá ser pago no caixa do UNIEF). Obs.: O aluno somente poderá solicitar a AVE após a realização de sua matrícula.

Conteúdo da AVE: matéria de todo o semestre.

Data da AVE: O aluno poderá verificar na internet através do calendário acadêmico.

Aprovação: a nota deverá ser igual ou superior a 5,0 para aprovação na disciplina.

CONTROLE DE FALTAS

Você precisa cumprir 75% da carga horária de cada componente, podendo se ausentar de 25% das aulas. Isso significa:

2 aulas semanais = até 10 faltas ou 5 dias de aula

4 aulas semanais = até 20 faltas ou 5 dias de aula

DEPENDÊNCIA - DP

Em caso de reprova, o aluno, fica em regime de dependência. A disciplina de dependência deverá ser cursada por meio da solicitação ao coordenador do seu respectivo curso.

OBS.: O aluno poderá optar pela Avaliação Especial (AVE).

CALENDÁRIO ACADÊMICO

Acesse: www.unifef.edu.br

REGISTRO ACADÊMICO

O RA dá acesso aos serviços oferecidos pelo UNIFEF.

O número é enviado por e-mail ao aluno, após a matrícula.

O RA fica disponível no PORTAL do Aluno em Carteirinha Digital.

REMATRÍCULA

A Rematrícula é automática para alunos(as) sem pendências, com pagamento das parcelas de janeiro e julho.

Estudantes com pendências financeiras e acadêmicas deverão regularizar a situação no prazo definido no Calendário Acadêmico.

TRANSFERÊNCIA DE CURSO

A mudança de horário do curso deve ser solicitada durante o período previsto no Calendário Acadêmico. A mudança de curso de uma mesma área depende da disponibilidade de vagas e a mudança de curso de uma área diferente exige uma nova prova de Vestibular.

PROTOCOLO

Todo e qualquer documento a ser enviado a qualquer setor da instituição deverá ser protocolado via Portal do Aluno.

HISTÓRICO ESCOLAR

O aluno tem direito a um por semestre sem custo. Basta retirar na secretaria.

LICENÇA MATERNIDADE

A validade da licença é de noventa dias para a aluna, que deverá protocolar o atestado na secretaria no início da licença.

Após o término da licença, a aluna deverá procurar a coordenação de seu curso para regularizar sua situação acadêmica (realização de avaliações perdidas).



PORTAL DO ALUNO

O portal do aluno é o meio pelo qual o aluno tem acesso aos serviços de secretaria tais como: notas, frequência, histórico, NUPEX e disciplinas em que está matriculado. Nesse espaço também pode realizar solicitações de avaliações substitutivas, AVE, declarações, histórico, impressão de boletos entre outras. No portal do aluno é possível você trocar ideias com os docentes do semestre letivo além de enviar protocolos a todos os setores da IES.

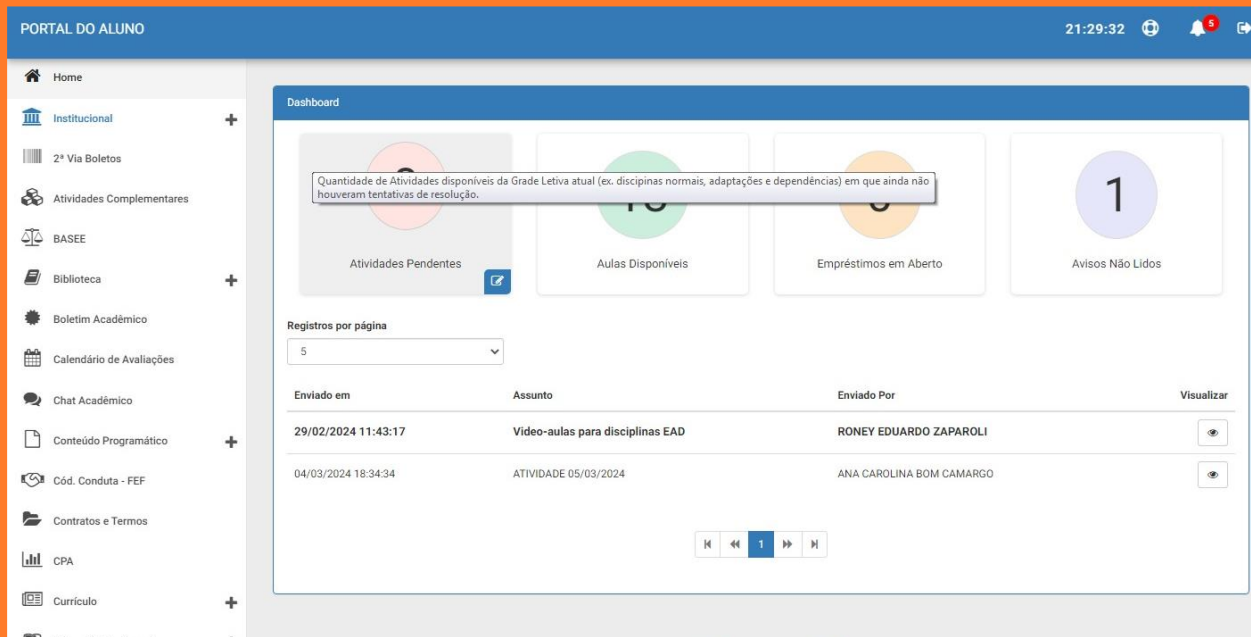

The screenshot displays the 'PORTAL DO ALUNO' interface. The top navigation bar includes the title 'PORTAL DO ALUNO', the time '21:29:32', and notification icons. A left sidebar lists various services such as Home, Institucional, 2ª Via Boletos, Atividades Complementares, BASEE, Biblioteca, Boletim Acadêmico, Calendário de Avaliações, Chat Acadêmico, Conteúdo Programático, Cód. Conduta - FEF, Contratos e Termos, CPA, and Currículo. The main 'Dashboard' area features four key metrics: 'Atividades Pendentes' (highlighted with a red circle), 'Aulas Disponíveis', 'Empréstimos em Aberto', and 'Avisos Não Lidos' (displaying the number '1'). A tooltip over the 'Atividades Pendentes' card reads: 'Quantidade de Atividades disponíveis da Grade Letiva atual (ex. disciplinas normais, adaptações e dependências) em que ainda não houveram tentativas de resolução.' Below these cards is a 'Registros por página' dropdown set to '5'. A table lists recent messages with columns for 'Enviado em', 'Assunto', 'Enviado Por', and 'Visualizar'.

Enviado em	Assunto	Enviado Por	Visualizar
29/02/2024 11:43:17	Video-aulas para disciplinas EAD	RONEY EDUARDO ZAPAROLI	
04/03/2024 18:34:34	ATIVIDADE 05/03/2024	ANA CAROLINA BOM CAMARGO	

BOLSAS E FINANCIAMENTOS

Bolsas 100%

Bolsas 100% concedidas a todos os funcionários (docentes e administrativos) cônjuges e dependentes, previstas nos termos do dissídio coletivo.

FIES

Fundo de financiamento ao estudante do ensino superior (FIES) do Governo Federal, que financia até 100% do Curso, em que o aluno só começa a pagar após a formatura.

BASEE

Bolsas 50% e 100% concedidas através de processo seletivo próprio, levando em consideração critérios socioeconômicos, para a concessão, sendo que, as bolsas têm caráter estritamente filantrópico.

Bolsas – Prefeituras

Descontos estabelecidos em convênios com prefeituras, firmados com os diversos municípios da região.

Para saber mais acesse:

<https://unifef.edu.br/programas-de-financiamento>

APROVEITAMENTO DE DISCIPLINAS

Se você já cursou disciplinas em cursos superiores, de Graduação, saiba que você pode pedir a dispensa delas no seu novo curso.

Faça a solicitação no site na secretaria do UNIFEF, por e-mail, para a análise do aproveitamento dos seus estudos.

Envie o Histórico da Graduação e o Conteúdo Programático.

INTEGRALIZAÇÃO DO CURSO

O(A) aluno(a) deve respeitar o tempo mínimo e o tempo máximo previsto para a conclusão do curso.

COLAÇÃO DE GRAU

A Outorga de Grau conhecida no meio acadêmico, como Colação de Grau, é um evento obrigatório e oficial, e encerra todos os compromissos acadêmicos do aluno. A partir do Ato da Outorga de Grau, o agora egresso, recebe o Certificado de Conclusão de Curso e o seu Histórico e neste momento é findado o vínculo com o Centro Universitário de Fernandópolis – UNIFEF.

Os eventos festivos e solenes, oferecidos por empresas de fotos e filmagens não possuem qualquer vínculo com o UNIFEF.

COMISSÃO PRÓPRIA DE AVALIAÇÃO - CPA

Participe das avaliações sobre seu curso, seus docentes e sobre a faculdade. Basta responder ao questionário disponível no Portal do Aluno. O processo ocorre no mês de outubro de cada ano.

O resultado é compartilhado com a gestão administrativa e acadêmica, resultando em projetos de melhorias.

Disponível em: <https://unifef.edu.br/comissao-propria-avaliacao>

A Comissão Própria de Avaliação (CPA) é responsável por conduzir as avaliações, que fazem parte do Sistema Nacional de Avaliação da Educação Superior – SINAES.



BOLETOS

Os boletos das mensalidades são enviados por e-mail e também ficam disponíveis no Portal do Aluno.

Para pagamento sem o boleto impresso, você deverá procurar a tesouraria do UNIFEF ou utilizar o PIX.

Setor de boletos

❖ Telefone: (17) 3465-0000

❖ Ramais: 0108



OUVIDORIA

A Ouvidoria do UNIFEF é um canal de comunicação direta entre você e a IES. A Ouvidoria é um espaço de participação social democrática que permite a cooperação ativa dos discentes, docentes e funcionários. Você pode sugerir, reclamar, elogiar, tirar dúvidas e denunciar.

Para utilizar este espaço, acesse:
<https://unifef.edu.br/feffsisweb/#/ouvidoria>

O seu anonimato está garantido!

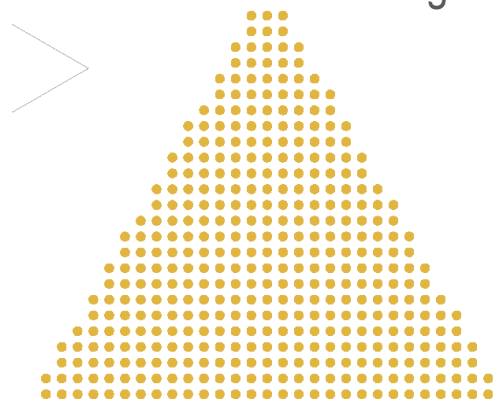

ATENDIMENTO AO ALUNO

Secretaria Acadêmica

Localizada na entrada principal do UNIFEF >

- ❖ Telefone: (17) 3465-0000
- ❖ Ramais: 0058 ou 0110
- ❖ E-mail: secretaria@unifef.edu.br

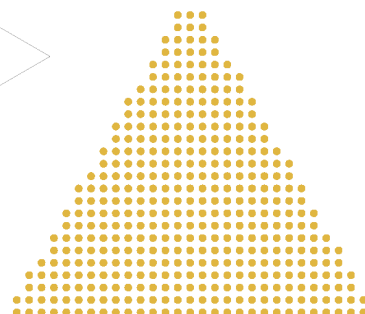

Setor de Negociação

Localizado na entrada principal do UNIFEF

- ❖ Telefone: (17) 3465-0000
- ❖ Ramais: 0028 ou 0043
- ❖ WhatsApp: (17) 99644-8156
- ❖ E-mail: negociacao@unifef.edu.br

Central de Estágios

Localizada no bloco 3 sala 9 do UNIFEF

- ❖ Coordenador: Prof. Dr. José Martins Pinto Neto
- ❖ Telefone: (17) 3465-0000
- ❖ Ramais: 0006 ou 0095
- ❖ WhatsApp: (17) 99636-5100
- ❖ E-mail: estagio@unifef.edu.br

NEAD

O NEAD é o núcleo de EAD, responsável por implementar diretrizes que melhor atendam ao processo de ensino-aprendizagem efetivo, associado ao reforço das TIC, envolvendo os cursos de graduação, pós-graduação e extensão, dentre outras possibilidades.

- ❖ Localizado no bloco 3 sala 20
- ❖ Telefone: (17) 3465-0000
- ❖ Ramais: 0115
- ❖ E-mail: nead@unifef.edu.br
- ❖ Coordenador: Prof. Ms. Roney Eduardo Zaparoli

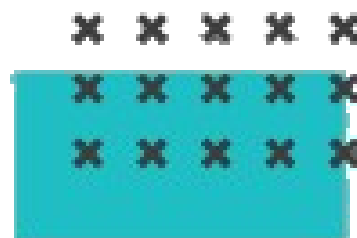

O NEAD tem sua equipe multidisciplinar composta pelo coordenador, analista pedagógico, analista de comunicação, analista de estratégia, analista de produção e analista tecnológico.



Clínicas Integradas – UNIFEF

Espaço para atendimentos aos alunos, colaboradores, comunidade externa conveniada com entidades, municípios e planos de saúde. Os atendimentos são realizados por profissionais capacitados e estagiários com apoio de professores/supervisores.



Localizada no bloco 7 - entrada principal aos fundos do UNIFEF

- Agendamentos e informações: (17) 3465-0000
- Ramais: 0004 ou 0015
- E-mail: clincasintegradas@unifef.edu.br
- Horário: Segunda a sexta, das 7h às 23h

Serviços - Clínicas Integradas

Implantados para servir às práticas dos cursos, os espaços do UNIFEF atendem aos estudantes de todos os cursos. Conheça alguns deles.

Clínica-escola de Psicologia

Tratamento para toda a comunidade UNIFEF, focado nas demandas psicológicas individuais, por meio de plantão psicológico, atendimento psicológico e psicodiagnóstico.

- ❖ Agendamentos e informações: (17) 3465-0000
- ❖ Ramais: 0004 ou 0015

Núcleo de Apoio Psicopedagógico - NAP

Atendimento aos alunos com deficiência e/ou necessidades educacionais especiais, incluindo aqueles com Transtorno do Espectro Autista (Lei nº 12.764/2012); Alunos com dificuldades de aprendizagem/estudo e com problemas psicoafetivos utilizando psicoterapia breve.

- ❖ Agendamentos e informações: (17) 3465-0000
- ❖ Ramais: 0088

Clínica-escola de Fisioterapia

A Clínica Escola de Fisioterapia foi instituída para que os acadêmicos do Curso de Fisioterapia possam realizar atendimentos na área de promoção, prevenção e reabilitação funcional. Oferta atendimento de fisioterapia ao público interno e externo do UNIFEF.

❖ Local: Clínicas Integradas UNIFEF

❖ Telefone: (17) 3465-0000

❖ Ramal: 0015

❖ Horário: 8h às 12h, de segunda a sexta e das 13h às 17h, às segundas, quartas e sextas.

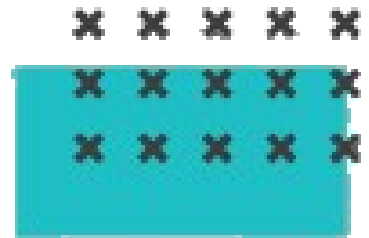

Clínica-escola de Nutrição

Atendimento para toda a comunidade de Fernandópolis, com atendimento nutricional individualizado para todas as idades. Local: bloco 7 do UNIFEF.

❖ Agendamentos e informações: (17) 3465-0000

❖ Ramais: 0004 ou 0015

Assistência de Enfermagem

Assistência de enfermagem à comunidade acadêmica por meio do acolhimento e escuta, com a finalidade de prestar o primeiro atendimento nas necessidades individuais e realizar encaminhamentos aos serviços da Rede de Atenção à Saúde quando se fizerem essenciais.

❖ Agendamentos e informações: (17) 3465-0000

❖ Ramais: 0004 ou 0015

Laboratório-escola de Análises Clínicas

Produção de exames de sangue, fezes, urina e outros líquidos corporais.

- ❖ Local: bloco 7 do UNIFEF
- ❖ Telefone: (17) 3465-0000
- ❖ Ramal: 0054
- ❖ Horário: 7h às 17h, de segunda a sexta

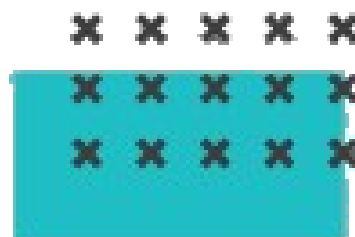

Farmácia-escola

A Farmácia Escola (FAES) presta atendimento a toda comunidade universitária além de moradores da região próxima a IES, atuando como veículo de informação e orientação sobre o uso correto de medicamentos, manipulação e venda de cápsulas, dermocosméticos, produtos officinais, fitoterápicos e homeopáticos, álcool em gel além de verificação da pressão arterial, entre outros.

- ❖ Local: bloco 7 do UNIFEF
- ❖ Telefone: (17) 3465-0000
- ❖ Ramal: 0023
- ❖ Horário: 8h às 12h, 13h às 17h e das 18h às 22h de segunda a sexta

ESPAÇO PARA ESTUDOS

Biblioteca “Koei Arakaki”



A Biblioteca “Koei Arakaki” oferece um ambiente agradável, com excelente luminosidade, climatização e comodidade, favorecendo o convívio entre usuários e informação em prol da construção do conhecimento.

Biblioteca Física

Para acessar pela primeira vez, apresente sua carteirinha provisória para a atendente da biblioteca.

Biblioteca Virtual

O acesso às bibliotecas virtuais (Pearson e Saraiva) pode ser feito pelo portal do aluno com seu login e senha acadêmica.

Informações

Acesso on-line no portal do aluno

Telefone: (17) 3465.0000

Ramal: 0033

Horários de Funcionamento

• Período Letivo

De segunda a sexta, das 8h às 12h e das 13h às 22h30

• Férias

De segunda a sexta, das 8h às 17h

Sem expediente aos sábados

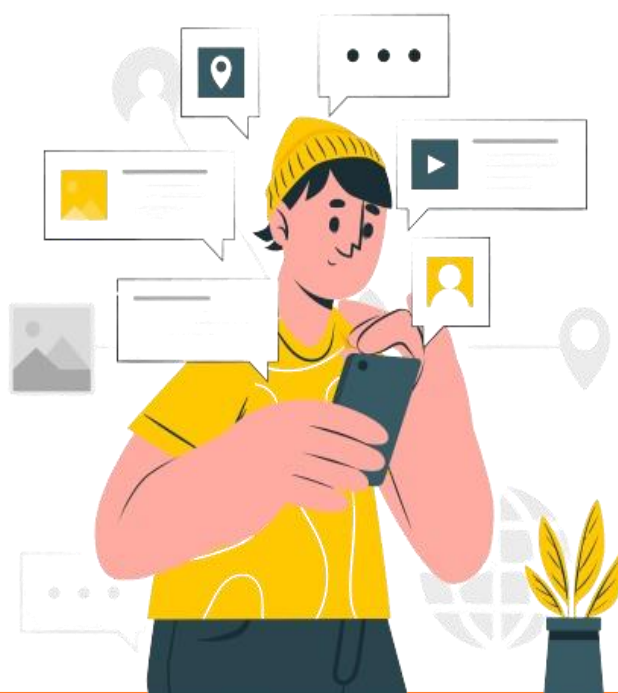

AUDITÓRIO UNIFEF

O Auditório Deputado Federal Dr. Fausto Ruy Pinato, do Centro Universitário de Fernandópolis, possui 192 lugares e foi projetado com arquitetura moderna e excelente projeto acústico, em uma área interna de 190 m².

Pode ser utilizado para eventos acadêmicos e científicos, de categoria nacional e internacional, além de apresentações artísticas, como música, dança e teatro.

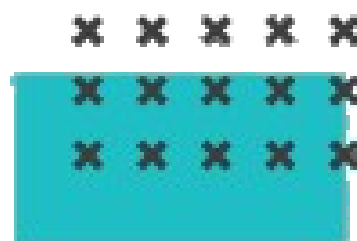

ACADEMIA-ESCOLA UNIFEF

A parceria entre o UNIFEF, Lion Fitness e New Cycle é de grande importância para a promoção da saúde e do bem-estar da população local, bem como para a formação acadêmica dos estudantes.

Localiza-se no bloco 7.



LABORATÓRIOS

Laboratórios de informática

Os Laboratórios de Informática visam atender os alunos matriculados no UNIFEF, com o objetivo de potencializar a utilização dos equipamentos e ampliar a segurança do ambiente, com normas estabelecidas de uso e segurança.

Localizados no bloco 6 do UNIFEF

- ❖ Telefone: (17) 3465-0000
- ❖ Ramais: 0048
- ❖ E-mail: dep-internet@unifef.edu.br

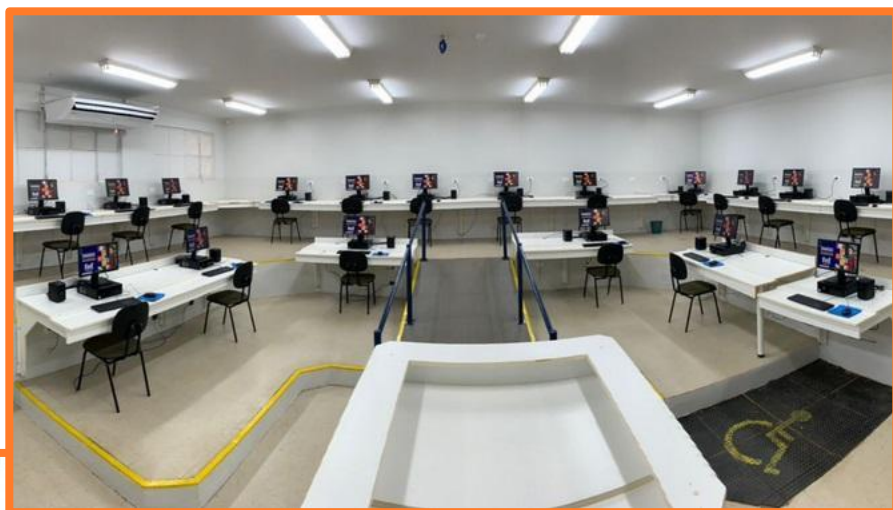
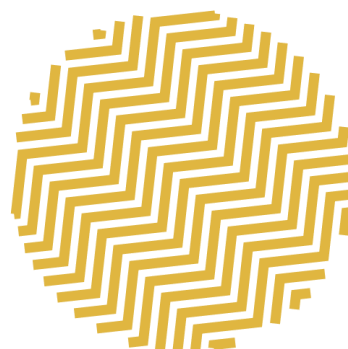

Laboratórios

O UNIFEF tem diferentes laboratórios, ambientes e cenários que visam receber a realização de práticas didáticas de forma adequada e com acessibilidade, os quais são avaliados periodicamente pela CPA e regulamentados com normas de segurança.



Laboratório de Metodologias Ativas

O Laboratório de Metodologias Ativas é um espaço de apoio para o desenvolvimento de prática docente baseada no ensino baseado em competências e aprendizado significativo.

- ❖ Localizado no bloco 5 sala 1 do UNIFEF
- ❖ O agendamento deste laboratório deverá ser feito pelos docentes, junto a secretária da sala dos professores.



Núcleo de Práticas Jurídicas

O Núcleo de Prática Jurídica do curso de Direito do UNIFEF é um laboratório que possibilita aos estudantes do curso integrar a teoria à prática da profissão. Por meio dele, os alunos de Direito têm a oportunidade de aplicar os conhecimentos adquiridos em sala de aula enquanto auxiliam toda a população que não dispõem de recursos financeiros para custear um advogado, proporcionando a eles igualdade, e isonomia na justiça para que possam defender seus direitos.

- ❖ Localizado próximo a tesouraria e auditório UNIFEF.



LAZER E CONVIVÊNCIA

- Jardim próximo a Cantina
- Corredor central UNIFEF
- Cantina interna
- Biblioteca



Micro-ondas

Tem micro-ondas (próximo ao bloco 8) no final do corredor central UNIFEF

Sentiu fome?

A cantina se localiza próximo ao bloco 9 e a mini cantina (ao lado do bloco 4) no corredor central UNIFEF

PROGRAMAS ACADÊMICOS

Iniciação Científica

O Programa de Iniciação Científica do UNIFEF tem como objetivo a interação entre o ensino, pesquisa e extensão por meio de ações e projetos relacionados às áreas de atuação da IES. É o primeiro passo do discente de Graduação no universo do conhecimento científico, por meio do desenvolvimento de projetos de pesquisa, com orientação de um docente.

Fale com seus professores!!!

Para saber mais, acesse: <https://unifef.edu.br/programa-iniciacao-cientifica>



Monitoria

Os estudantes podem auxiliar os professores em atividades didático-pedagógicas e em atividades de ensino de determinados componentes curriculares, mediante edital publicado no site da IES.

Nivelamento

O UNIFEF oferece, anualmente, cursos de nivelamento para alunos ingressantes, com o objetivo de fortalecer conhecimentos essenciais ao desenvolvimento acadêmico. Coordenado pela Pró-Reitoria de Graduação, em parceria com as coordenações de curso, o programa foi reformulado em 2023 e visa reforçar conteúdos do Ensino Fundamental e Médio.

São ofertadas, prioritariamente, disciplinas de Língua Portuguesa e Matemática, podendo incluir Física, Química e Biologia. O ingresso ocorre por edital no início de cada semestre. O curso possui carga horária de 20 horas, com avaliação final, exigindo nota mínima de 5,0 e frequência de 75% para certificação.



INTERFEF

Os Jogos Universitários UNIFEF tem a finalidade de desenvolver as atividades esportivas no meio universitário, visando à integração e o intercâmbio sócio-esportivo-cultural entre os estudantes universitários, professores e funcionários do UNIFEF.



ADMINISTRATIVO UNIFEF

Fundação Educacional de Fernandópolis – FEF

Entidade mantenedora do Centro
Universitário de Fernandópolis – UNIFEF

Saiba mais em:

<https://unifef.edu.br/instituicao>



Colegiado de Cursos

Coordenam as atividades de cada curso de graduação, sendo formados pelos respectivos Coordenadores, professores e representantes discentes

Coordenação de Cursos

Função exercida por um(a) professor(a). O(A) Coordenador(a) responde pela gestão acadêmica e administrativa de seu(s) curso(s)



FALE COM SEU COORDENADOR

Para facilitar e agilizar a comunicação entre os alunos com o coordenador do seu curso, os alunos podem entrar em contato via e-mail disponibilizados no site do UNIFEF.

Acesse: <https://unifef.edu.br/graduacao>

Para atendimentos presenciais, o aluno poderá encontrar a sala de coordenação do seu curso no bloco 3.

Observar os horários de atendimentos no portal do aluno.



Documentos oficiais

O Regimento e o PDI determinam o funcionamento da Universidade e suas atividades científicas, didático-pedagógicas, comunitárias, administrativas e disciplinares

Saiba mais em:

<https://unifef.edu.br/instituicao>



Código de Ética

Objetiva evidenciar e reforçar os valores éticos do UNIFEF, sua identidade organizacional e os princípios que orientam a condução de suas atividades.

Saiba mais em:

<https://unifef.edu.br/instituicao>

Reitoria e Pró-reitorias



Reitor
Prof. Ms. Ocimar A. de Castro



Pró-Reitor Financeiro
Hamilton Barbosa Lopes



Pró-Reitor Administrativo
Marcus Vinícius M. dos Santos

Reitoria e Pró-reitorias



Pró-Reitor de Graduação
Prof. Ms. Reges E. T. Barreto



Pró-Reitora de Pós-Graduação, Pesquisa e Extensão
Profa. Dra. Gláucia R. Peglow Borges de Castro



Manual do aluno UNIFEF 2026

